

Mapa do celów projektowych
skala 1 : 500
sekcja 6.127.09.11.4.1

1. Układ współrzędnych prostokątnych płaskich –PL- 2000
2. Układ wysokościowy – PL-EVRF2007-NH

GK.6640.1236.2025

(identyfikator zgłoszenia pracy)

Sporządził:

AZGEO
Usługi Geodezyjne i Kartograficzne
Mariusz Afrykański
ul. Bolesława Chrobrego 8
57-530 Międzyziesie
NIP 6811324025 REGON 891466352
tel. 695197713 geofryka@gmail.com

1. Imię i nazwisko lub nazwa podmiotu, który zgłosił prace geodezyjne dotyczące mapy, oraz podpis osoby reprezentującej ten podmiot.

inż. Stanisław Wiśniewski
GEODETA UPRAWNIONY
Zaświadczenie nr 2557 z dnia: 1985-10-23
wydane przez Komisję Kwalifikacyjną
Głównego Urzędu Geodety i Kartografii

2. Imię i nazwisko oraz numer świadectwa nadania uprawnień geodety, który sporządził mapę oraz jego podpis

Nie wyklucza się istnienia w terenie innych nie wykazanych na niniejszej mapie urządzeń podziemnych, które nie były zgłoszone do inwentaryzacji, lub o których brak jest informacji w instytucjach branżowych.

Mapa aktualna na dzień 13-06-2025r.

Zasięg aktualizacji

Powiat kłodzki

Jedn. ewiden. (identyfikator) : Miasto Międzyziesie (020810_4)

Obręb (identyfikator) : Międzyziesie (020810_4.0001)

Działki: 214/23 – według zakresu

Oznaczenie i informacje o służebnościach gruntowych mających wpływ na zagospodarowanie gruntów, zlokalizowanych w granicach projektowanej inwestycji	nie ustalano
Oznaczenie i symbol konturu użytku gruntowego, który nie jest ujawniony w bazie danych ewidencji gruntów i budynków	brak
Kolorem pomarańczowym zaznaczono punkty osnowy geodezyjnej, które podlegają ochronie. Zgodnie z art. 48 ust. 1, pkt.3 ustawy z dnia 17 maja 1989 r. - Prawo geodezyjne i kartograficzne (Dz. U. z 2017 r., poz. 2101), kto (...) niszczy, uszkadza i przemieszcza znaki geodezyjne (...) podlega karze grzywny.	
Granice działek zgodnie z oznaczeniem w bazie EGIB	

Jestem świadomy odpowiedzialności karnej za złożenie fałszywych oświadczeń. Oświadczam, że operat techniczny zawierający rezultaty prac geodezyjnych w wyniku których powstał niniejszy dokument uzyskał pozytywny wynik weryfikacji.	
Identyfikator zgłoszenia prac geodezyjnych	GK.6640.1236.2025
Organ służby geodezyjnej, który otrzymał zgłoszenie	Starosta Kłodzki
Nr oraz data sporządzenia dokumentu zawierającego wynik pozytywnej weryfikacji	P.0208.2025.1683 z dnia 17-06-2025r.
Wykonawca prac geodezyjnych	AZGEO Usługi Geodezyjne i Kartograficzne Mariusz Afrykański ul. Wojska Polskiego 26/16, 57-500 Bystrzyca Kłodzka
Imię i nazwisko oraz nr uprawnień zawodowych kierownika prac	Stanisław Wiśniewski, nr uprawnień 2557

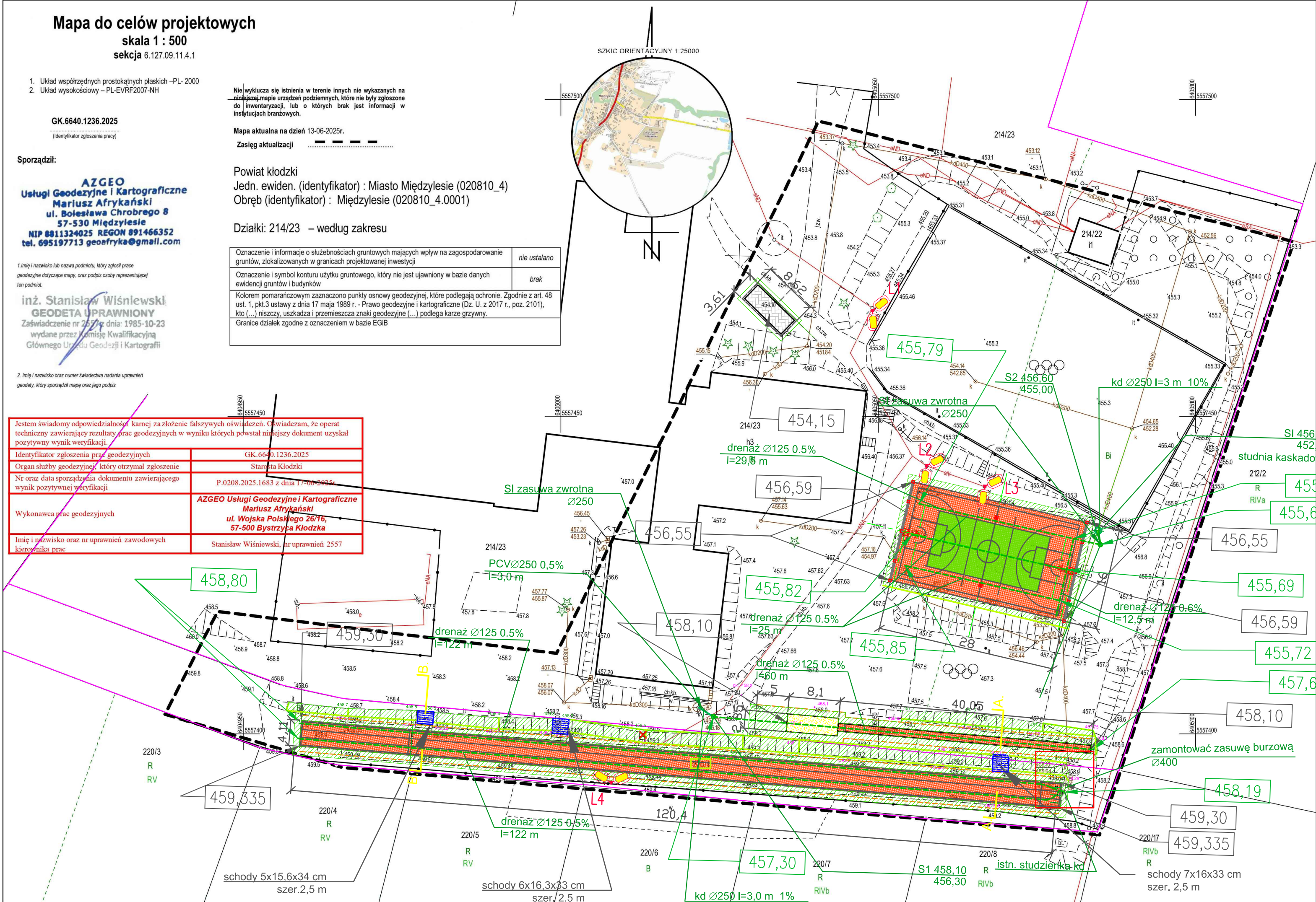

LEGENDA:

- Granice działek
- Nawierzchnia poliuretanowa:
 - bieżnia do sprintu - 495 m²
 - skocznia w dal - 53 m²
 - boisko do koszykówki - 448 m²
- Nawierzchnia zeskokcni - piasek - 22 m²
- Nawierzchnia trawiasta do odtworzenia
- Nawierachnia z kostki betonowej:
 - wiata na rowery - 31 m²
 - schody - 18 m² (razem)
- Obrzeże 8x30x100 cm:
 - bieżnia do sprintu - dł. 250 m
 - skocznia w dal - 81,5 m
 - wiata na rowery - 25 m
 - boisko do koszykówki - 88 m
 - schody - 74 m
- Krawężnik elastyczny dla skoczni w dal 5x25x100 - dł. 22 m
- Kanalizacja deszczowa projektowana - instalacja zewnętrzna
- Remont istn. drenażu
- Piłkochwyty - dł. 16 m wys. 4 m - 2 szt.
- Latarnie wymieniane na nowe
- Zadaszony stojak na rowery o wymiarach - 8 x 3 m
- Strefa bezpieczeństwa 1,0 m
- Schody do likwidacji
- Korekta góry/dołu skarp
- Istniejące schody do remontu
- Rzędna projektowana/rzędna istn.
- Proj. rzędne
- Poziom dna drenażu

Inwestor: Gmina Międzyziesie Pl. Wolności 1 57-530 Międzyziesie	Objekt: Odbudowa zewnętrznych obiektów infrastruktury sportowej przy Samorządowej Szkole Podstawowej w Międzyziesiu Faza projektowa PZT
Adres budowy: 57-530 Międzyziesie ul. Bolesława Chrobrego 2 nr dz. 214/23 i 220/1, AM-1, obręb Międzyziesie	
Projekt zagospodarowania terenu.	
Autor: nr uprawnień:	mgr inż. arch. Małgorzata Krajnik 145600DUW
Opracował:	mgr inż. Aneta Rychlińska Nr upr. 346/00/DUW mgr inż. Ryszard Kulczak Nr upr. NPGB.V-7342/3/79/98
Sprawdził:	MD Projekt M. Krajnik 57-300 Kłodzko ul. Polabska 1/12 tel. 601 777 156
Skala 1:500	
15.10.2025 r.	
Rys. nr 1	